

# エンゼル通信 3月号☆

2018年度 常盤こころ保育園 エンゼルクラブ

暖かい日が多くなり、春の訪れを感じるようになりました。1年の締めくくりの3月を迎え、月日の流れの早さを感じるとともに、子どもたちの成長の大きさを実感します。来月から新生活がスタートする方も多くいらっしゃいます。新生活、陰ながら応援しています…♪1年間エンゼルクラブをご利用いただきありがとうございました！来年度もよろしくお祈りいたします♪

## ◇寝かしつけ講座◇

お子さんそれぞれ寝る時のスタイルがありますが、今回はご両親がつかう寝かしつけの方法を講師の嶋根先生に教えて頂きます。気持ちよく入眠することで、次の日ご両親もお子さんもお元気に活動できます。睡眠に関する悩みや質問にもお答えいただけます。

日時：3月16日(土) 10:30~11:30 10:15から受付します

講師：嶋根 花奈先生

場所：常盤こころ保育園 2階保育室(エンゼルの玄関よりお入りください)

対象：3歳児以下のお子様の保護者(託児はありませんが、お子さんも一緒に参加できます)

定員：親子10組

申込み開始：3月4日(月)9:30から 定員になり次第締め切ります

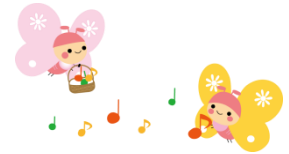

| 月   | 火  | 水  | 木                                       | 金                                    | 土  |
|---|----|--|---|--------------------------------------|--|
| エンゼルルーム開放(平日) 9:30~12:00<br>園庭開放(平日) 13:00~15:30 エンゼルひろば 15:15<br>(土曜日) 8:30~13:00 エンゼルひろば 10時半前後<br>☆エンゼルひろばでは紙芝居や手遊びをしています☆ |    |  |   | 1                                    | 2<br>午前園庭開放                                |
| 4 <b>申込み</b><br>誕生日会<br>寝かしつけ講座   | 5  | 6<br>身体測定<br>10:00~12:00<br>予約はいりません   | 7                                       | 8<br>びよびよタイム<br>10:30~受付<br>予約はいりません | 9<br>午前園庭開放                                |
| 11  | 12 | 13<br>育児相談<br>10:00~11:30<br>予約はいりません  | 14                                      | 15                                   | 16<br>寝かしつけ講座<br>10:30~11:30<br><b>要予約</b> |
| 18<br>誕生日会(3月生まれ)<br>10:00~10:50<br><b>要予約</b>  | 19 | 20 わんぱくタイム拡大版<br>保育園のお庭で<br>ピクニックごっこ<br>11:30~13:00<br>※ルーム開放 11時迄<br>予約はいりません | 21<br><b>春分の日</b>                       | 22                                   | 23<br>午前園庭開放                               |
| 25<br>ピクニックごっこ<br>予備日   | 26 | 27   | 28<br><u>エンゼルルーム</u><br><u>開放 11:00</u> | 29                                   | 30<br>午前園庭開放                               |

身体測定の日にはエンゼルルームの遊びはお休みです

18日(月) 28日(木)のエンゼルルーム開放は 11時からです。

20日(水)のエンゼルルームの開放は、11時迄となります。(雨天の場合は通常通り 12時迄)

☆エンゼル通信は常盤こころ保育園のホームページからもご覧いただけます☆

## ◇わんぱくタイム拡大版！！保育園のお庭でピクニックごっこ◇

常盤こころ保育園の園庭で一緒にピクニックをしませんか？青空の下でうたを歌ったり、大型絵本を見たり、大きな紙にクレヨンでお絵描きをしたり…その後は大きなシートの上で楽しくお弁当を食べましょう♪今年度の締めくくりに一緒に楽しい思い出を作りませんか♪

日時：3月20日(水) 11:30～13:00

場所：常盤こころ保育園 園庭

対象：3歳以下のお子さん

持ち物：・お弁当(食べやすいもの)・飲み物・お手ふき

・シート(こちらで用意したものを使っていただいてもかまいません)

\*雨・強風の場合は25日(月)に延期(当日10:00の時点で判断します)



## ◇育児相談◇

この日はエンゼルルームに保育園の看護師が常駐しますので、お子さんを遊ばせながら気軽に相談していただけます。(離乳食の進め方、スキンケア、発達についてなど)

日時：3月13日(水)10:00～11:30 (エンゼルルームはいつも通り9:30～12:00開放しています)

場所：常盤こころ保育園2階 エンゼルルーム

\*予約制ではありませんが、小さいお部屋がいっぱいになってしまったら、入室を締め切らせていただくこともあります。予めご了承ください。

## ◇ぴよぴよタイム◇

いろいろな子育てエピソードや悩み事などエンゼルルームでお話しましょう♪赤ちゃん体操やパネルシアターなども行います。

日時：3月8日(金) 10:30～11:00の間、受け付けしています。

(受付時間内の好きな時間にお越しください。12:00まで遊べます。)

場所：常盤こころ保育園2階 エンゼルルーム 対象：1歳未満のお子さん

\*予約制ではありませんが、小さいお部屋がいっぱいになってしまったら、入室を締め切らせていただくこともあります。予めご了承ください。

\*この日は9:30からのエンゼルルーム開放はお休みです。

\*\*\*園庭開放\*\*\* (平日) 13:00～15:30 (土曜日) 8:30～13:00

保育園のお庭で自由に遊べます！おすすめは清潔な砂場です。定期的に消毒を行ったり、砂の補充をして管理していますので、小さなお子さんでも安心して遊べます。保育園のおもちゃを使用できます。

園庭にある、倉庫には縄跳びやボール、フラフープやトロッコなどなど…自由に遊べます。

紙芝居や手遊び(エンゼルひろば)も行う時間があるので、是非遊びに来てくださいね♡

☆<誕生日会><寝かしつけ講座>の申込みは電話か直接にて受け付けます

(048-824-5981)

☆<身体測定><育児相談><ぴよぴよタイム><わんぱくタイム>につきましては、申込みの必要はありませんのでお気軽にご参加、ご利用ください

☆グループでの申込みはできません

☆申込み・お問合せは、月～金曜日の9:30～16:00にお願いします

☆駐車場は使えませんので、車でお越しの方は近くの有料駐車場をご利用ください

☆自転車でお越しの方は、車用の駐車場の端(遊歩道側)に並べて停めてください