＊エンゼル通信＊2024年４月号

常盤こころ保育園エンゼルクラブ

◎予約方法が変わります◎

2024年３月25日(月)(※4月1日(月)の利用)から、
スマートフォンからのWeb予約(24時間可能)のみとなります。
予約にあたり、アプリの登録が必要となりますので、
事前にご登録をお願いします。※電話での利用予約はできません。

登録はコチラ→
※登録後は、アプリをブックマークまたはアイコン設定をしてください。

☆エンゼルルーム開放☆【事前予約】

≪利用時間≫

月曜日～金曜日の下記時間帯　常盤こころ保育園２階エンゼルルーム

【A】９：30～10：30【B】11：00～12：00　各時間帯ごとに定員３組(身体測定は除く)

＊Webでご予約の上、お越しください。　**※利用希望日の１週間前から受付します。**

＊作って遊ぼう・誕生日会は【A】のみ開催します。【B】は通常利用になります。

＊予約は週２回までとさせていただきます。※身体測定は回数に含みません

＊キャンセルはWebから必ずご連絡をお願いします。

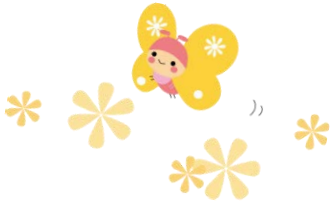

☆園庭解放☆【予約不要】

≪利用時間≫

月曜日～金曜日の13：00～15：30　常盤こころ保育園　園庭

15：15からは、エンゼルひろばの時間です。手遊びや紙芝居・絵本の読み聞かせを行います。

※園庭正面の門にて、①名前②年齢を記入後、自由にご利用いただけます。

月	火	水	木	金
1 にこにこタイム	2	3	4	5 ぴよぴよデー
8 身体測定 ０歳専用	9	10 看護師による 育児相談	11	12 ぴよぴよデー
15 身体測定 １歳専用	16	17	18	19 ぴよぴよデー
22 身体測定 ２・３歳専用	23	24 【A】作って遊ぼう 10:00～10:30 (受付９：45～) 【B】通常利用	25	26　(4月生まれ) 【A】　誕生日会 10:00～10:30 (受付９：45～) 【B】通常利用
29 昭和の日	30			

＊エンゼル通信は常盤こころ保育園のホームページからもご覧いただけます

★身体測定★

予約制各回先着２名（測定のみ行います。測定後遊ぶことはできません）

日程・年齢		①9：30～	②10：00～	③10：30～	④11：00～	⑤11：30～
８日（月）	０歳	予約受付　４月　１日（月）から Web で開始				
15 日（月）	１歳	予約受付　４月　８日（月）から Web で開始				
22 日（月）	２～３歳	予約受付　４月 15 日（月）から Web で開始				

◇ぴよぴよデー◇

１歳未満専用の日です。日頃の子育てエピソードや悩み事などお話しませんか♪後半１５分程、ふれあい遊びやベビーマッサージ、絵本などを楽しみましょう♪
場所：常盤こころ保育園２階エンゼルルーム
日時：５日(金),12 日(金),19 日(金)
【A】9：30～10：30　【B】11：00～12：00
対象：１歳未満のお子さん
申込：各回、１週間前から Web で開始

☆にこにこタイム☆

手遊び・紙芝居・ふれあい遊びなどを後半 15 分ほど、一緒に楽しみましょう！
場所：常盤こころ保育園２階エンゼルルーム
日時：１日(月)
【A】9：30～10：30　【B】11：00～12：00
対象：当日のエンゼルルーム開放をご利用の方
申込：３月 25 日(月)から Web で開始

☆作って遊ぼう☆　～こいのぼり～

５月５日(日)は子どもの日。お子さんの成長を願い、こいのぼりを一緒に制作しましょう♪
場所：常盤こころ保育園２階エンゼルルーム
日時：24 日(水)
　　10：00～10：30(受付９：45)
対象：１歳半以降のお子さん
申込：４月 17 日(水)から Web で開始

◇育児相談◇

エンゼルルームに保育園の看護師が常駐します。離乳食の進め方・皮膚トラブル・夜泣き・生活全般の心配事など…お子さんを遊ばせながら気軽に相談していただけます。
場所：常盤こころ保育園２階エンゼルルーム
日時：10 日(水)
【A】9：30～10：30　【B】11：00～12：00
対象：当日のエンゼルルーム開放をご利用の方
申込：４月３日(水)から Web で開始

☆誕生日会☆　～写真、手形をとって誕生カードを作成し、一緒にお祝いしましょう！～

場所：常盤こころ保育園２階エンゼルルーム　対象：今月誕生日を迎えるお子さん
日時：26 日(金)10：00～10：30(受付９：45)
申込：４月 19(金)から Web で開始

【行事予約について】

＊行事の１週間前から受付します。
＊予約は、Web からのみとなります。
＊キャンセルも Web からご連絡ください。

【お願い】

＊ベビーカーは門の内側へ置いていただけます。
＊自転車は保育園正面玄関横の≪保護者駐輪場≫に止めて下さい。
＊保育園の駐車場はご使用いただけません。近隣の有料駐車場をご利用ください。
＊ご家族に体調不良の方がいる場合は、検温をし、体調良好の場合にご利用お願いします。

☆《エンゼルクラブ》は、０歳から当年度３月末日までに３歳の誕生日を迎えるお子さんを対象とした地域子育て支援センターです。

常盤こころ保育園　子育て支援センター　エンゼルクラブ
埼玉県さいたま市浦和区常盤 7-12-8　　申込み・問合せ 048-824-5981（担当 長谷部）
※申込み・お問合せ 月～金曜日 9:30～16:00